LINEAMIENTOS

PARA VISITAR CASA GILARDI

Lineamientos Generales

Lineamientos y Protocolos de Seguridad
Covid-19

01

LINEAMIENTOS GENERALES DE CASA GILARDI

CASA GILARDI
Luis Barragán

LINEAMIENTOS GENERALES

- Todas las reservaciones para acceder a CASA GILARDI son a través de nuestro correo electrónico: casagilardi@gmail.com. **No existen tours exclusivos a través de ninguna agencia o agente de viajes particulares.**

- **Es necesario reservar con un tiempo de anticipación mínima de 48 horas,** todos las reservación dependen de la disponibilidad de lo residentes.

- **El acceso a la casa es únicamente a través de reservaciones.** No garantizamos el acceso sin previa reservación ya que contamos con protocolos de salud para el bienestar de todos.

- Es necesario planear tu visita por grupos no mayores a 9 personas. **En caso de ser un grupo mayor a 10 personas es necesario realizar una reservación especial de grupo para trabajar en las necesidades del recorrido.**

- Algunos espacios privados como **las habitaciones de CASA GILARDI permanecerán cerrados** por cuestiones de salud y privacidad .

- La casa está habitada por la familia Luque. **Es muy importante respetar en todo momento el inmueble ya que no es un museo.**

- **En caso de querer tocar o abrir alguna puerta, apagador u objeto es necesario preguntar previamente antes de hacerlo.**

LINEAMIENTOS GENERALES

- CASA GILARDI no cuenta con estacionamiento.
  Es importante tomar tus precauciones.

- El uso de fotografía está permitido con un costo de $500.00 pesos MXN por dispositivo.

- El uso de cámaras profesionales o de cualquier otro tipo y trípodes no está permitido. **Sólo el uso de teléfonos celulares está permitido.**

- **Todas las fotografías son sólo para uso personal.**
  No pueden publicarse en forma impresa o electrónica, sin el permiso por escrito de CASA GILARDI.

- Todas las fotografías, videos, películas, pinturas, bocetos, esculturas, representaciones digitales generadas son sólo para uso personal y no pueden venderse, exhibirse o publicarse, ya sea en forma impresa o electrónica, sin el permiso previo de CASA GILARDI.

- Si estás interesado en organizar alguna sesión para uso comercial es necesario ponerse en contacto a través del correo electrónico casagilardi@gmail.com

- **Alimentos y bebidas están prohibidos dentro de las instalaciones.**

- Mascotas, mochilas y bolsos de gran tamaño no podrán ingresar a la casa ya que **no contamos con el servicio de lockers.**

- Es importante monitorear el clima.
  En caso de lluvia es necesario traer tu propio paraguas.

02

LINEAMIENTOS Y PROTOCOLOS DE SEGURIDAD COVID-19

CASA GILARDI
Luis Barragán

LINEAMIENTOS Y PROTOCOLOS DE SEGURIDAD COVID-19

La salud y bienestar de nuestros visitantes y familiares es nuestra prioridad.

Es por eso que hemos ajustado a nuestra experiencia medidas de seguridad y de limpieza adicionales para cuidar la integridad de los habitantes y visitantes de la residencia durante la crisis sanitaria del virus COVID 19.

Mantener una sana distancia por lo menos de 1.2m entre personas es importante para asegurar un ambiente propicio para la salud.

Invitamos a todos los visitantes, guías de turismo y en general a permanecer en casa si presentan síntomas de alguna enfermedad.

CASA GILARDI se reserva el derecho de admisión a personas con síntomas como resfriado, fiebre, etc. que signifiquen un riesgo para la salud de los demás visitantes del recorrido.

En caso de no atender a las indicaciones generales se suspenderá la visita ya que la salud es prioridad en todo momento.

Los protocolos de seguridad y acceso son OBLIGATORIOS. Nos reservamos el derecho de admisión en caso de negación a someterse a dichos protocolos.

PROTOCOLOS DE SEGURIDAD Y ACCESO

A. **Recomendaciones de llegada**
B. Lineamientos y protocolos de acceso y seguridad
C. Lineamientos y protocolos durante la visita
D. Lineamientos y protocolos de salida

RECOMENDACIONES DE LLEGADA

- Se requiere de un tiempo de llegada de 5 minutos de anticipación a tu horario de reservación. La puntualidad es fundamental para respetar los protocolos de seguridad y acceso, y así evitar cualquier retraso en el recorrido por la residencia.

- Sugerimos no tocar el timbre, nosotros los recibiremos a la hora indicada de la reservación.

- Es importante mantener una sana distancia con los demás visitantes al momento de tu llegada o al esperar el acceso a la residencia.

- Te invitamos a evitar el uso de transporte público o privado como servicios de Uber, Didi, etc. En caso de no ser posible buscar medios de transporte alternativos como caminar, bicicleta, etc. Te pedimos tomar todas las medidas necesarias para tu salud y la de los demás.

PROTOCOLOS DE SEGURIDAD Y ACCESO

A. Recomendaciones de llegada
B. **Lineamientos y protocolos de acceso y seguridad**
C. Lineamientos y protocolos durante la visita
D. Lineamientos y protocolos de salida

LINEAMIENTOS Y PROTOCOLOS DE ACCESO Y DE SEGURIDAD

Los protocolos de seguridad y acceso son OBLIGATORIOS. Nos reservamos el derecho de admisión en caso de negación a someterse a dichos protocolos.

- Toma de temperatura en la frente, **en caso de dar un resultado mayor a los 37.5 grados se negará el acceso al recorrido.**
- Al acceder es necesario limpiar tu calzado en la alfombra sanitizante.
- Encontrarás un dispositivo con gel antibacterial el cual deberás usar para limpiar tus manos.
- Con una actitud de responsabilidad y sostenibilidad es necesario que traigas un par de calzado extra para uso exclusivo de la visita.
- Te será asignado un lugar que deberás respetar para indicaciones iniciales del recorrido.
- Es necesario ser paciente y tolerante ante estos protocolos.

PROTOCOLOS DE SEGURIDAD Y ACCESO

A. Recomendaciones de llegada
B. Lineamientos y protocolos de acceso y seguridad
C. **Lineamientos y protocolos durante la visita**
D. Lineamientos y protocolos de salida

LINEAMIENTOS Y PROTOCOLOS DURANTE LA VISITA

- El uso de cubre bocas es necesario y obligatorio durante todo el recorrido.
- A todas las personas que tengan cabello largo será necesario que se lo recojan durante todo el tiempo de visita.
- Mantener una sana distancia por lo menos de 1.2m entre personas para asegurar un ambiente propicio para la salud.
- Los sanitarios no estarán disponibles en ningún momento de la visita, por favor toma tus precauciones.
- No será posible el uso de mobiliario como bancas, sillas o mesas por cuestiones sanitarias.
- Todas las puertas, apagadores y manijas serán utilizadas únicamente por su acompañante. En caso de requerir cerrar o abrir es indispensable consultarlo antes de hacerlo.
- Te recomendamos el uso de ropa y calzado cómodos, ya que no podrás sentarte dentro del recinto por medidas de seguridad.
- Contamos con gel antibacterial para limpiarse las manos estarán disponibles en puntos estratégicos de la residencia.

PROTOCOLOS DE SEGURIDAD Y ACCESO

A. Recomendaciones de llegada
B. Lineamientos y protocolos de acceso y seguridad
C. Lineamientos y protocolos durante la visita
D. Lineamientos y protocolos de salida

LINEAMIENTOS Y PROTOCOLOS DE SALIDA

- Para salir del recinto es necesario hacer una línea con una sana distancia de 1.2m en la medida de lo posible.
- **Es necesario ser paciente y tolerante ante estos protocolos.**
- Invitamos a los visitantes a tener preparado el monto total del costo del recorrido, así evitar el manejo excesivo de dinero en efectivo.
- Encontrarás un dispositivo con gel antibacterial el cual deberás usar para limpiar tus manos.

• LINEAMIENTOS •

PROTOCOLOS ESPECIALES DEBIDO A LA CRISIS SANITARIA DEL COVID 19

CASA GILARDI
Luis Barragán

Los itinerarios de llegada y el protocolo de seguridad son importantes y **OBLIGATORIOS** para cuidar la salud de todos los visitantes a Casa Gilardi.

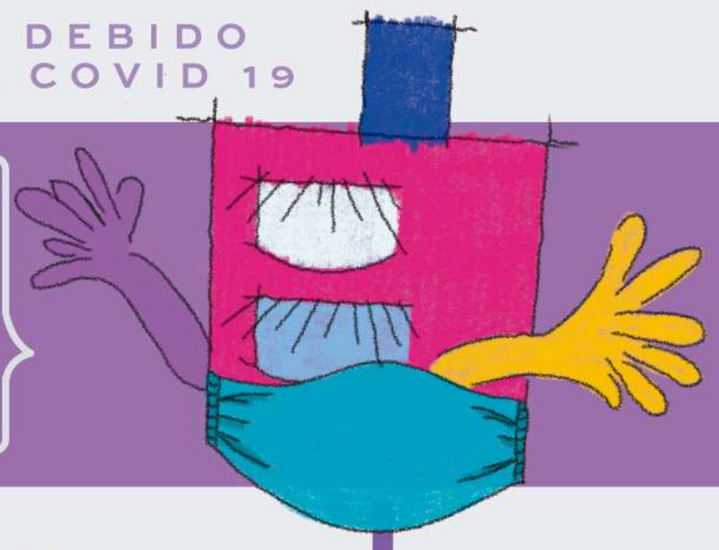

Nos reservamos el derecho de admisión en caso de negación a someterse a los protocolos de seguridad.

RECOMENDACIONES DE LLEGADA

LLEGADA 5 MINUTOS ANTES

En necesario que llegues con **5 minutos de anticipación** a tu horario de reservación

NO TOQUES EL TIMBRE

Por favor no toques el timbre, nosotros te recibiremos a la hora indicada de la reservación.

LA PUNTUALIDAD ES FUNDAMENTAL

La puntualidad es fundamental para respetar los protocolos de seguridad y acceso, y así evitar cualquier retraso en el recorrido por la residencia.

MANTÉN UNA SANA DISTANCIA

Es importante mantener una sana distancia con los demás visitantes al momento de tu llegada o al esperar el acceso a la residencia.

LINEAMIENTOS Y PROTOCOLOS DE ACCESO Y DE SEGURIDAD

-37.5 GRADOS

Toma de temperatura en la frente.*

LIMPIA TU CALZADO

Al acceder es necesario limpiar tu calzado en la alfombra sanitizante.

UTILIZA EL GEL ANTIBACTERIAL

Encontrarás un dispositivo con gel antibacterial el cuál deberás usar para limpiar tus manos.

+1 CALZADO EXTRA

Con una actitud de responsabilidad y sostenibilidad es necesario que traigas **un par de calzado extra para uso exclusivo de la visita.***

** En caso de dar una temperatura mayor a los 37.5 grados **se negará** el acceso.*
** En caso de no contar con un par extra de zapatos, **te ofrecemos cubrecalzado con un costo adicional***

LINEAMIENTOS Y PROTOCOLOS DURANTE EL RECORRIDO

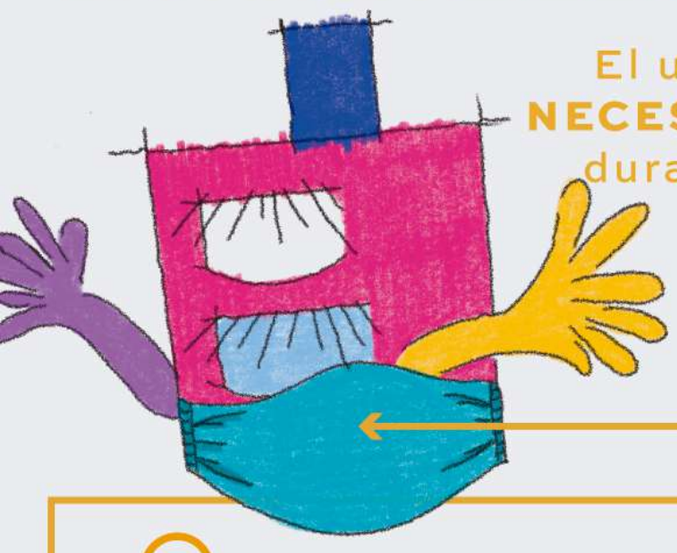

El uso de **cubrebocas** es **NECESARIO y OBLIGATORIO** durante todo el recorrido

AMARRA TU CABELLO

A todas las personas que tengan el cabello largo será necesario que lo recojan durante el tiempo de visita.

NO DISPONIBLE EL USO DEL MOBILIARIO

No será posible el uso de mobiliario como bancas, sillas o mesas por cuestiones sanitarias.

MANTEN UNA SANA DISTANCIA

Mantener una sana distancia por lo menos de 1.2m entre personas para asegurar un ambiente propicio para la salud.

SANITARIOS NO DISPONIBLES

Los sanitarios **NO ESTARÁN DISPONIBLES** en ningún momento de la visita.

Por favor toma tus precauciones.

LINEAMIENTOS Y PROTOCOLOS DE SALIDA

SALIR UNO POR UNO FORMADOS EN UNA FILA

Para salir del recinto es necesario hacer una línea con una sana distancia de 1.2m en la medida de lo posible.

SEAMOS PACIENTES CON EL PROTOCOLO DE SALIDA

Es necesario ser **PACIENTE y TOLERANTE** ante estos protocolos.

TEN LISTO EL MONTO TOTAL DEL COSTO PARA EL RECORRIDO

Para agiliizar la salida, ten preparado el monto total del costo del recorrido, así evitar el manejo excesivo de dinero en efectivo.

UTILIZA EL GEL ANTIBACTERIAL AL SALIR

Encontrarás un dispositivo con gel antibacterial el cuál deberás usar para limpiar tus manos.

¡TE ESPERAMOS PRONTO!

CASA GILARDI
Luis Barragán

© CASA GILARDI 2021
Todos los derechos reservados